

L'ORGANIGRAMME

**Direction des Services aux Occupants**

**Directeur : Fabien MENDEZ**

**Directeur Adjoint, Chef du Service Central de Proximité : Pascal DEWAILLY**

**Assistante de direction : Sabrina DRECQ**

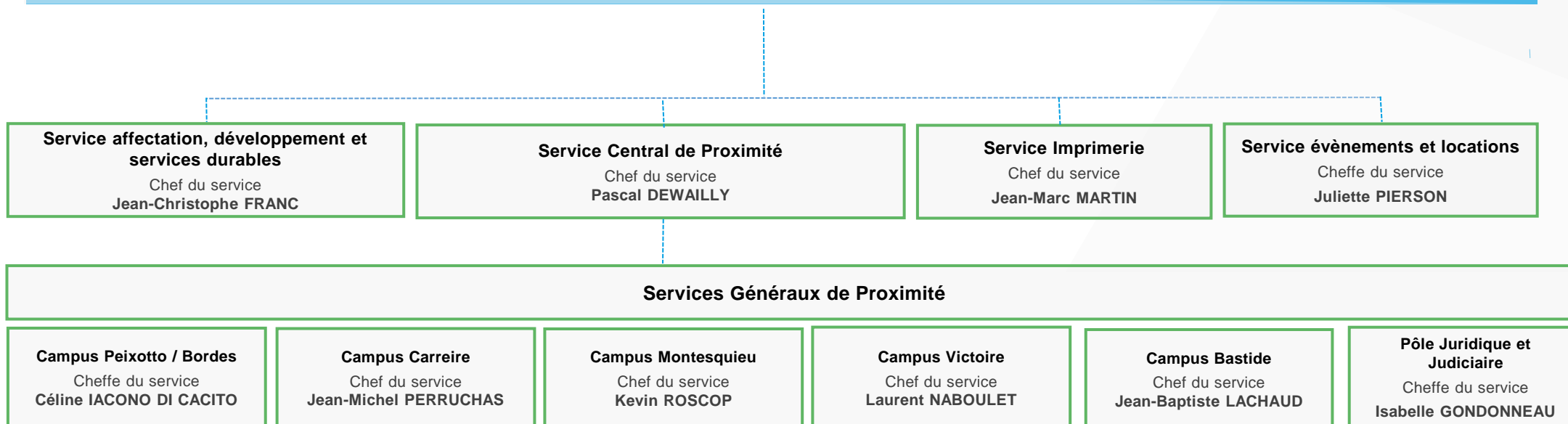

## L'ORGANIGRAMME

### Service Affectation, Développement et Services Durables

Chef du service : Jean-Christophe FRANC



**Chargée de gestion administrative et financière**

Maud BESSON

**Gestionnaire administratif et logistique polyvalent**

Nicolas MANET

**Chargée affectation des locaux**

Christiane NZAMBA

**Gestionnaire affectation des locaux**

Louise BAIL

**Chef de projet recyclage et valorisation des déchets non dangereux**

Clothilde BECUWE

**Gestionnaire développement durable et sociétal**

Marion PERRIER

## L'ORGANIGRAMME

### Service Central de Proximité

**Chef du service central de proximité : Pascal DEWAILLY**



**Chargé de projets transverses**

Jérémie GAILLARD

**Chargé de gestion déménagements,  
relocalisation et parc copieurs**

Piseï PRAK

**Responsable contrôle qualité / Nettoyage  
externalisé**

Catherine RIVET

**Contrôleuse qualité / Nettoyage  
externalisé**

Naïma KELAI

Emilie TRICARD

### Services Généraux de Proximité

**Services généraux de  
proximité**

**Campus Peixotto / Bordes**

Cheffe du service  
Céline IACONO DI CACITO

**Services généraux de  
proximité**

**Campus Carreire**

Chef du service  
Jean-Michel PERRUCHAS

**Services généraux de  
proximité**

**Campus Montesquieu**

Chef du service  
Kevin ROSCOP

**Services généraux de  
proximité**

**Campus Victoire**

Chef du service  
Laurent NABOULET

**Services généraux de  
proximité**

**Campus Bastide**

Chef du service  
Jean-Baptiste LACHAUD

**Services généraux de  
proximité**

**PJJ**

Cheffe du service  
Isabelle GONDONNEAU

L'ORGANIGRAMME

Services Généraux de Proximité\_ Campus Peixotto / Bordes

Cheffe du service : Céline IACONO DI CACITO

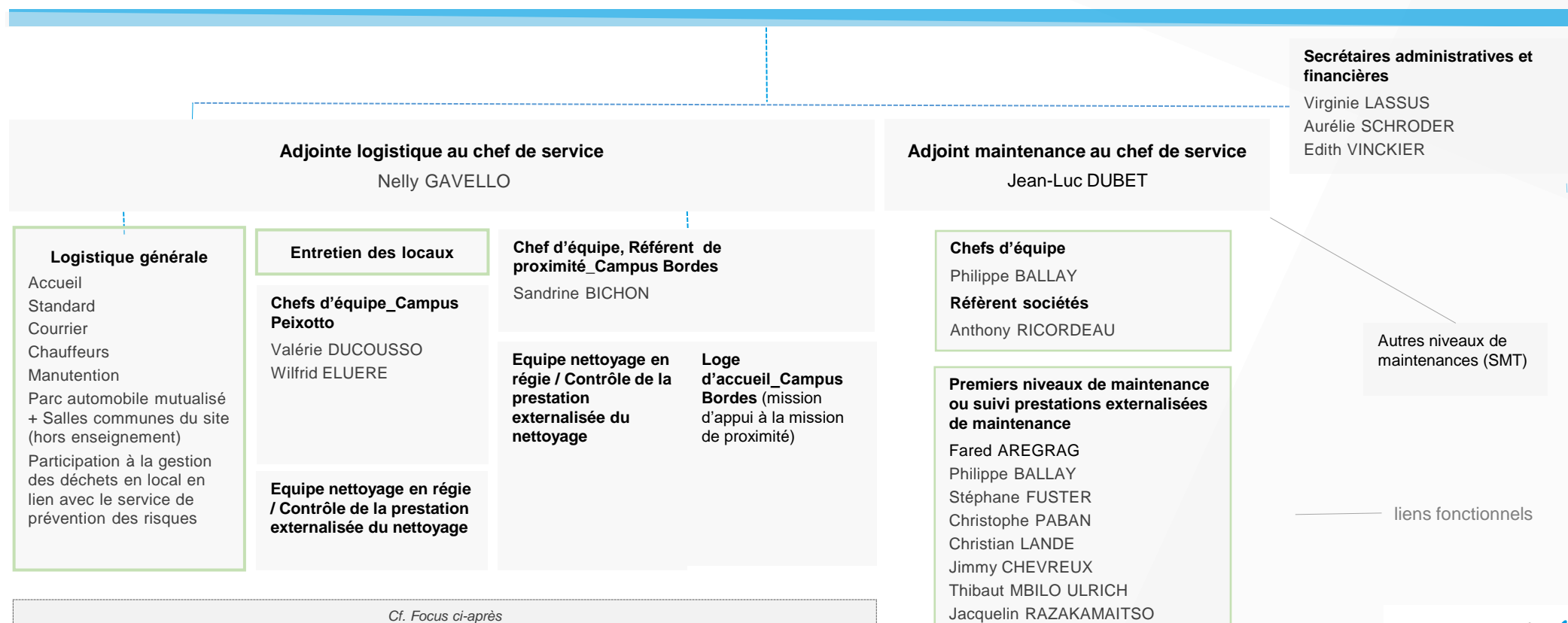

L'ORGANIGRAMME

Services Généraux de Proximité\_ Campus Peixotto / Bordes

Cheffe du service : Céline IACONO DI CACITO

Adjointe logistique : Nelly GAVELLO

Focus  
Logistique générale  
et entretien des locaux

Logistique générale

Entretien des locaux

Chef d'équipe, Référent de proximité\_Campus Bordes

**Accueil \_ Loge Bât A39**  
Cécile GRAUL

**Standard \_ Bât C4**  
Sandrine SUDRE  
Lucie DAVAL

**Chauffeurs**  
Jean-Charles BARTHES  
Eric Japaud (/imprimerie)  
Fatah KACI  
Sébastien MARCHANT

**Gestion des déchets en local**  
Nelly GAVELLO

**Service courrier \_ Bât C4**  
Jean-Luc DAVAL

**Réservations parc automobile mutualisé + salles communes du site (hors enseignement) via GRR**  
Virginie LASSUS  
Aurélie SCHRODER  
Edith VINCKIER

**Manutention**  
Fatah KACI / Sébastien MARCHANT / Eric JAPAUD

**Référente logistique**  
Jennifer Bichon

**Gestion des déménagements**  
Célia COUVENT

**Chefs d'équipe\_Campus Peixotto**  
Valérie DUCOUSSO  
Wilfrid ELUERE

**Equipe nettoyage en régie / Contrôle de la prestation externalisation du nettoyage**

**Equipe Mme DUCOUSSO :**  
Linda BRODEMESTRE / Virginie FAURY / Marie GUINES / Adjoto Léopoldine MARTELOT/ Yassmin HOFF / Fayçal DJEMYA / Ainhoa GARCIA IBARZABAL / GRILLET Charléne

**Equipe Mr ELUERE :**  
Martine MESURET / Jean Yves LEFEUVRE / Henriette OSANGO / Marie-Christine SARDU / Fatoumata MBALLO / Salima DALAA/ Tahere HOSSEINI / Dialo Dialo Fatoumata / Dao Fatoumata / Philippe ROUMEGOUS / FAURY David

Sandrine BICHON

**Equipe nettoyage en régie / Contrôle de la prestation externalisation du nettoyage**

Naima OUISSA / Touria ZTAIT-EL BOUHAHI / Geneviève MENGUE / TOUATI Armelle / SPASOVA Yorkanda / TOUFFANI Fatima / DALSTEIN Roxane / G/GUTORGUIS Asnaku

**Loge d'accueil\_Campus Bordes (mission d'appui à la mission de proximité)**  
Sylvie DUCROCQ

L'ORGANIGRAMME

Services Généraux de Proximité\_ Campus Carreire

Chef du service : Jean-Michel PERRUCHAS

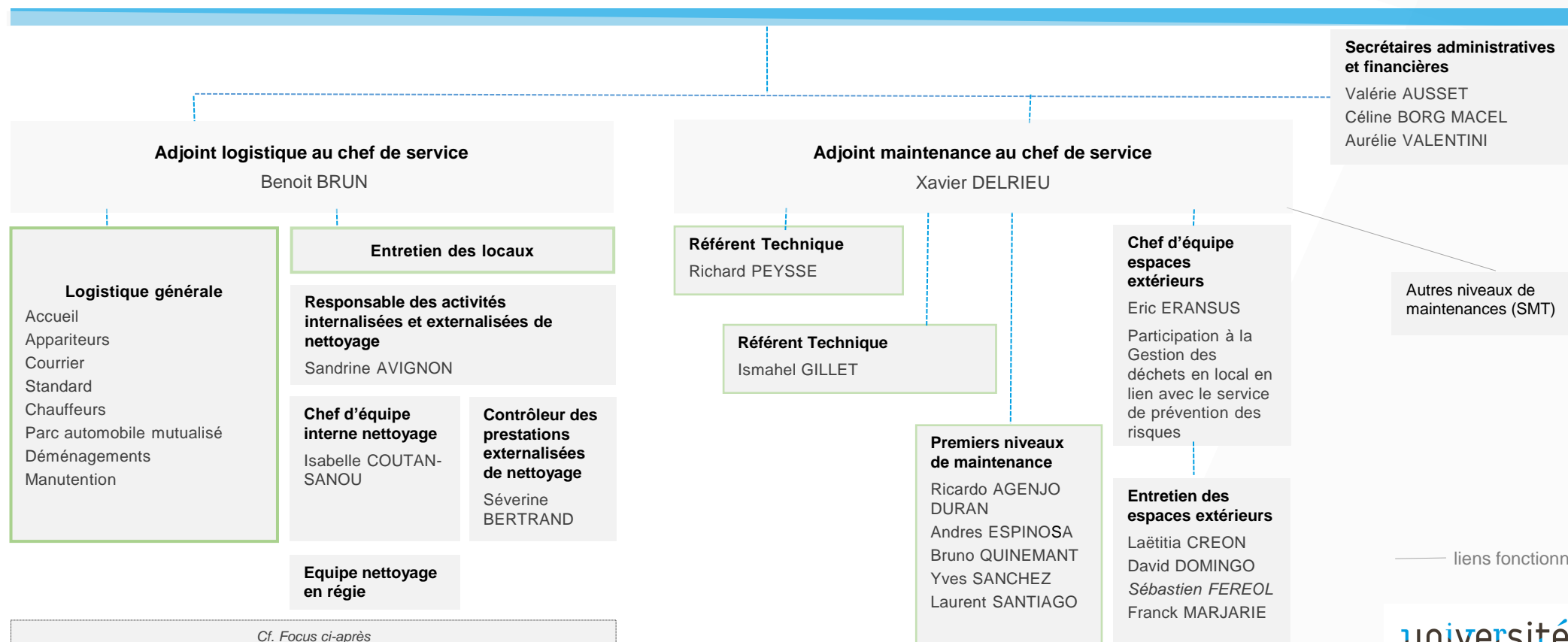

Cf. Focus ci-après

L'ORGANIGRAMME

Services Généraux de Proximité\_ Campus Carreire

Chef du service : Jean-Michel PERRUCHAS

Adjoint logistique : Benoit BRUN

Focus  
Logistique générale  
et entretien des locaux

Logistique générale

Accueil \_ Bât. 204

Ouahiba KERVELLA / Nathalie DAUBIGNEY

Service courrier \_ Bât 209

Laurence BROTEAU / Carole BORDIER / Afiwa DAKU

Standard \_ Bât 204

Maxime LAPORTE /  
Caroline MATHELIN

Chauffeurs

Alex ARNETON  
Dylan DUFFAU

Réservations parc automobile mutualisé via  
GRR

Valérie AUSSET  
Céline BORG MACEL  
Aurélie VALENTINI

Agents polyvalents / Appariteurs / Manutention / Participation à la Gestion des déchets  
en local en lien avec le service de prévention des risques

Alex ARNETON / Christian COQUAZ  
Afiwa DAKU / Fabrice FEUILLETTE / Karine FRESNEL  
Sabine GOMEZ / Nathalie KREUER  
Georges MORDICE / Marc VANNIER

Entretien des locaux

Responsable des activités internalisées et externalisées de nettoyage

Sandrine AVIGNON

Contrôleur des prestations  
externalisées de nettoyage

Séverine BERTRAND

Chef d'équipe interne nettoyage

Isabelle COUTAN-SANOU

Equipe nettoyage en régie

Awa BANKAITES / Mory CAMARA  
Samuel FAVRE / Emilia GONZALEZ  
Farida HADOUCHE / Abdulaye Agus KEITA  
Marc ODIN / Sabine PARROT  
Cristelle PICHARD / Chantal RAZAFITSALAMA  
Isabelle RIQUELME / Sébastien VERBRUGGHE

**L'ORGANIGRAMME**

**Services Généraux de Proximité\_ Campus Montesquieu**

**Chef du service : Kevin ROSCOP**

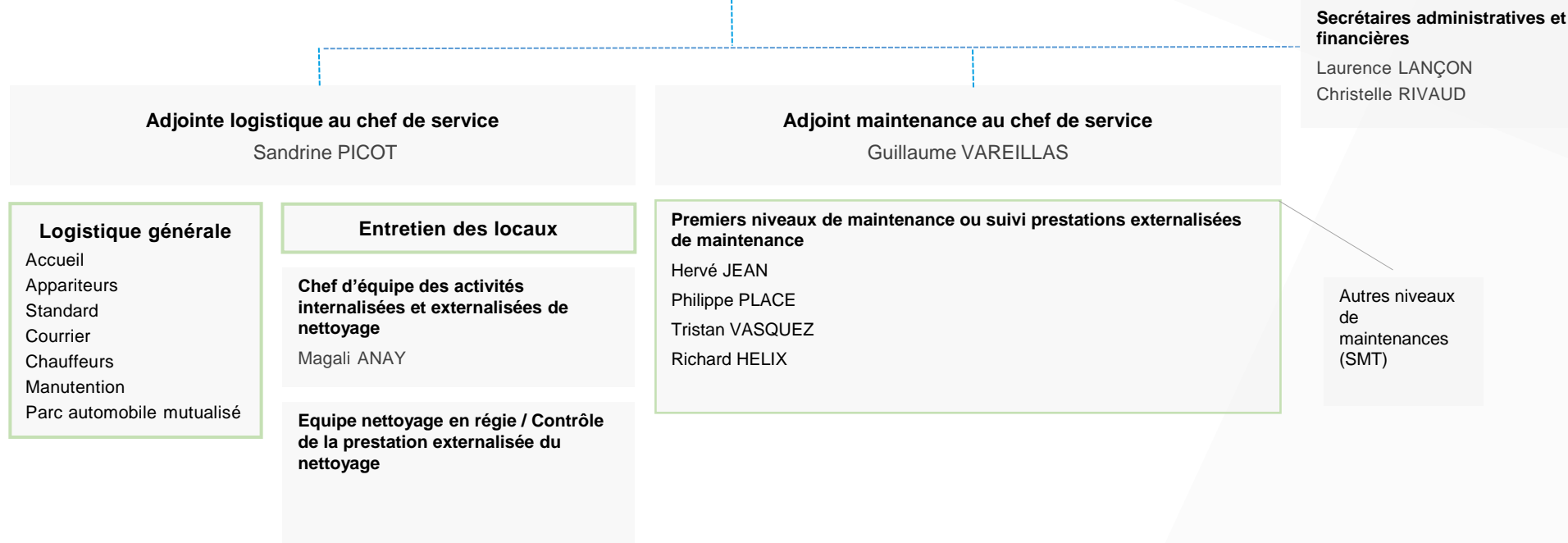

Cf. Focus ci-après

— liens fonctionnels

L'ORGANIGRAMME

Services Généraux de Proximité\_ Campus Montesquieu

Chef du service : Kevin ROSCOP

Adjointe logistique : Sandrine PICOT

Focus  
Logistique générale  
et entretien des locaux

Logistique générale

Accueil \_ Appareteurs \_ Bât B/Rdc

Michel BARTHEZ  
Véronique GASTON  
Jean-Pierre LAURENCE-GAY

Service courrier \_ Bât B/Rdj

Jean-Pierre LAURENCE-GAY  
Matthieu MARCOUX  
*en cours de recrutement*

Agent polyvalent / Chauffeur / Manutention

Jean-Pierre LAURENCE-GAY

Standard \_ Bât B/Rdc

Jean-Pierre BARBOTEAU  
Catherine FILLAUD

Réservation parc automobile  
mutualisé via GRR

Laurence LANÇON  
Christelle RIVAUD

Entretien des locaux

Chef d'équipe des activités internalisées et externalisées de nettoyage

Magali ANAY

Equipe nettoyage en régie / Contrôle  
de la prestation externalisée du  
nettoyage

Hlima ARFI  
Elsa BEGUET  
Sophie BEY  
Béatrice FORGET  
Patricia RODRIGUEZ  
Olivier TRICARD  
Anthony VAVASORI  
Véronique YSSARTIER

Equipe nettoyage / STAPS

Fabienne EVEN  
Henriette JONCA  
Pascal LAMBERT

**L'ORGANIGRAMME**

**Services Généraux de Proximité\_ Campus Victoire**

**Chef du service : Laurent NABOULET**



## L'ORGANIGRAMME

## Services Généraux de Proximité \_ Campus Bastide

Chef du service : Jean-Baptiste LACHAUD

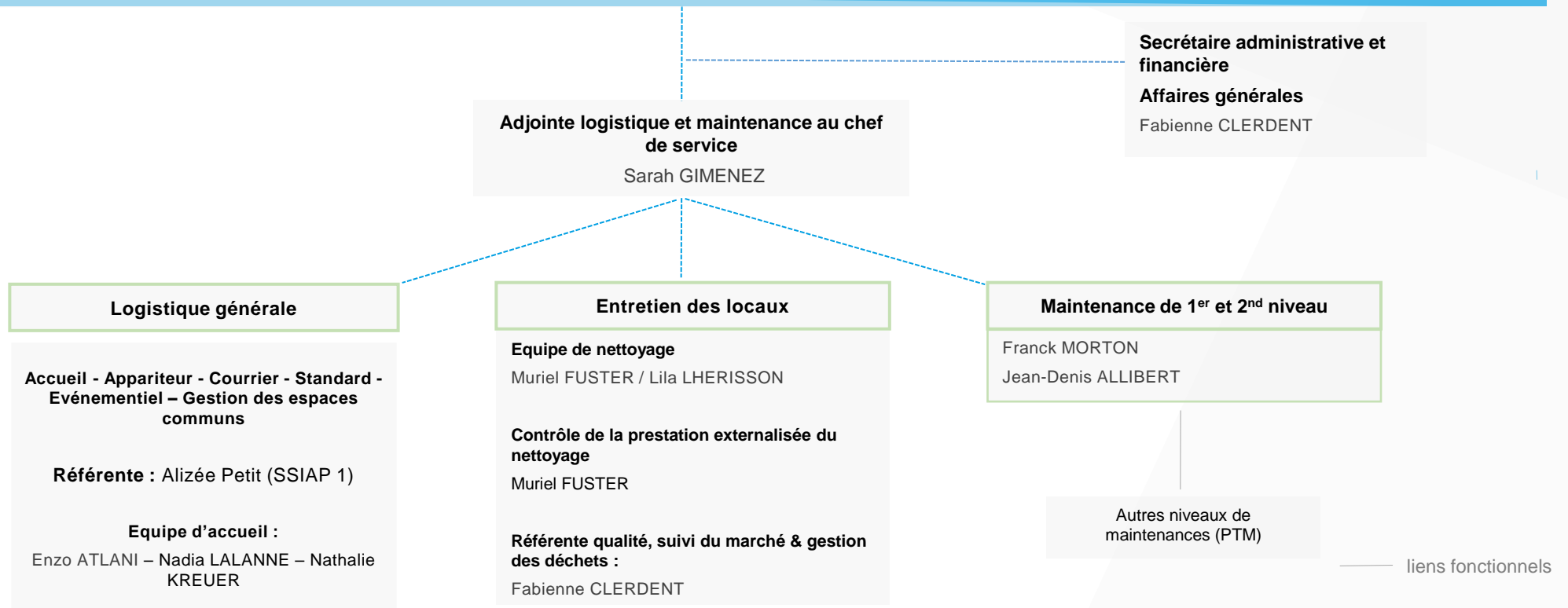

## L'ORGANIGRAMME

## Services Généraux de Proximité \_ Pôle Juridique et Judiciaire

Cheffe du service : Isabelle GONDONNEAU

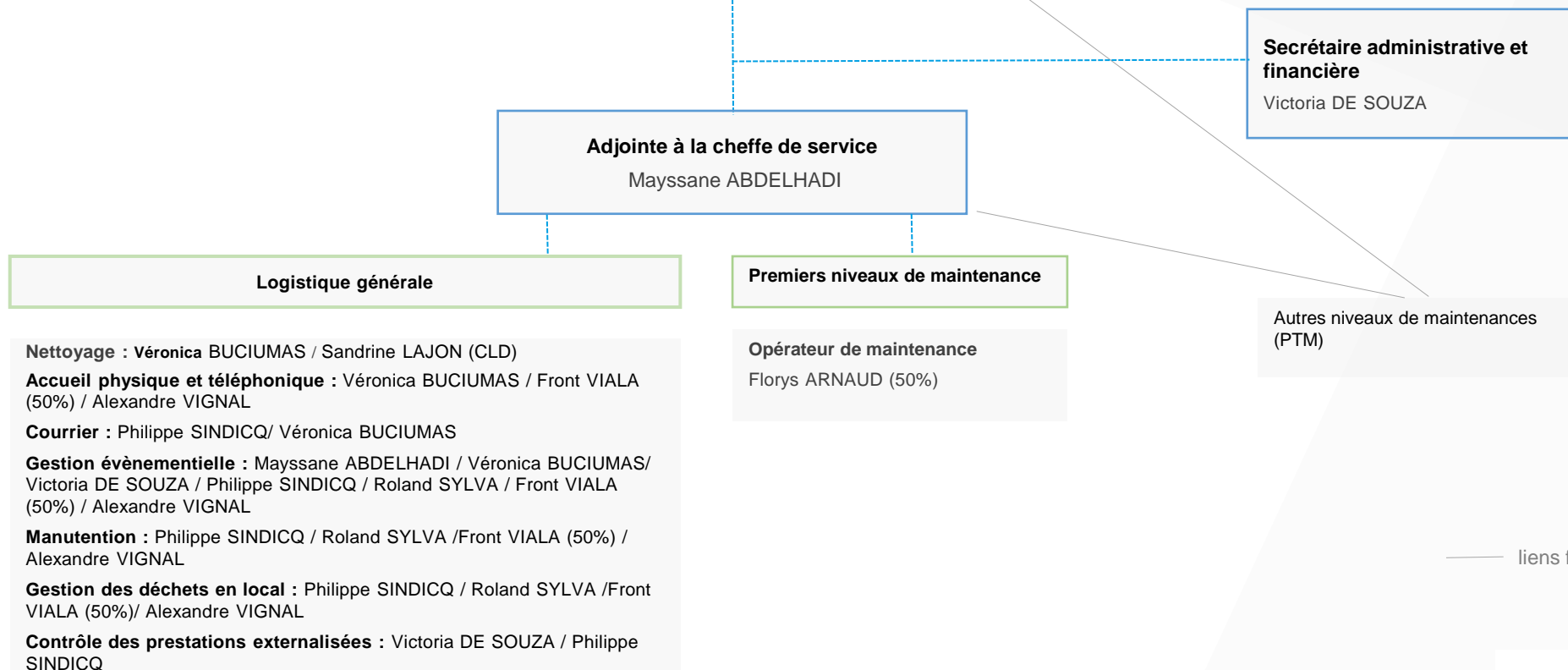

## L'ORGANIGRAMME

### Service Imprimerie

**Chef du service : Jean-Marc MARTIN**

Adjoint du chef de service : **Chloé ZELIKSON**



#### Imprimerie Centrale Campus Peixotto Bordes

#### Ateliers de proximité

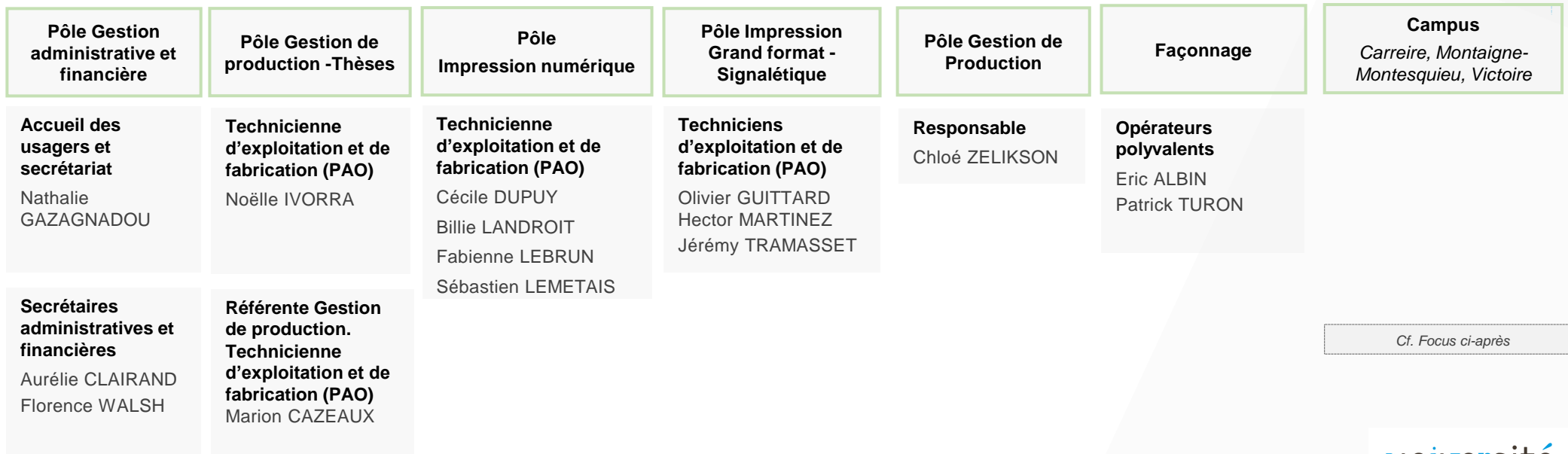

*Cf. Focus ci-après*

## L'ORGANIGRAMME

### Service Imprimerie

**Chef du service : Jean- Marc MARTIN**  
 Adjoint du Chef de service : **Chloé ZELIKSON**

Focus  
Ateliers de proximité



**Imp centrale/Campus  
Peixotto Bordes** (Cf.  
org précédent)

**Campus Carreire**

**Campus Montesquieu**

**Campus Victoire**

**Opérateurs d'exploitation et de  
fabrication**

Jean-Raphaël BOBO  
Patrick CARTRON

**Technicien d'exploitation et de  
fabrication (PAO)**

Denis LAFFARGUE

**Opérateurs d'exploitation et de  
fabrication**

Franck PRUJA  
Karine MAUMON

**Technicienne d'exploitation et de  
fabrication (PAO)**

Sandra LAILLIER

**Opérateur d'exploitation et de  
fabrication**

Denis MANUEL

## L'ORGANIGRAMME

### Service évènements et locations

Cheffe du service : Juliette PIERSON



**Gestionnaire**  
Claire AUGAGNEUR

**Gestionnaire**  
Natacha MILESI

**Gestionnaire**  
Sabine RAPOSO

**Gestionnaire**  
Alexandre CHALAMET

**Gestionnaire**  
Camille RAINAUD

**Gestionnaire**  
Georgina HENSON

**Gestionnaire**  
Marie COUANON

**Accompagnement Congrès – UB Event**

**Gestionnaire Maison  
Bordes - Les Eyzies**  
Isabelle PETRINI

**Locations d'espace Evénements**

**PJJ  
Campus  
Montesquieu**

**Campus Carreire,  
Campus Peixotto-  
Bordes**

**Site PUSG - Bastide**

**Domaine du Haut-  
Carré**

**Campus Victoire**

**Locations**  
**Gestion Centres d'hébergement  
Prévost / Talence**  
**Maison Bordes / Les Eyzies**